

Landschaftsplan Gemeinde Lütow

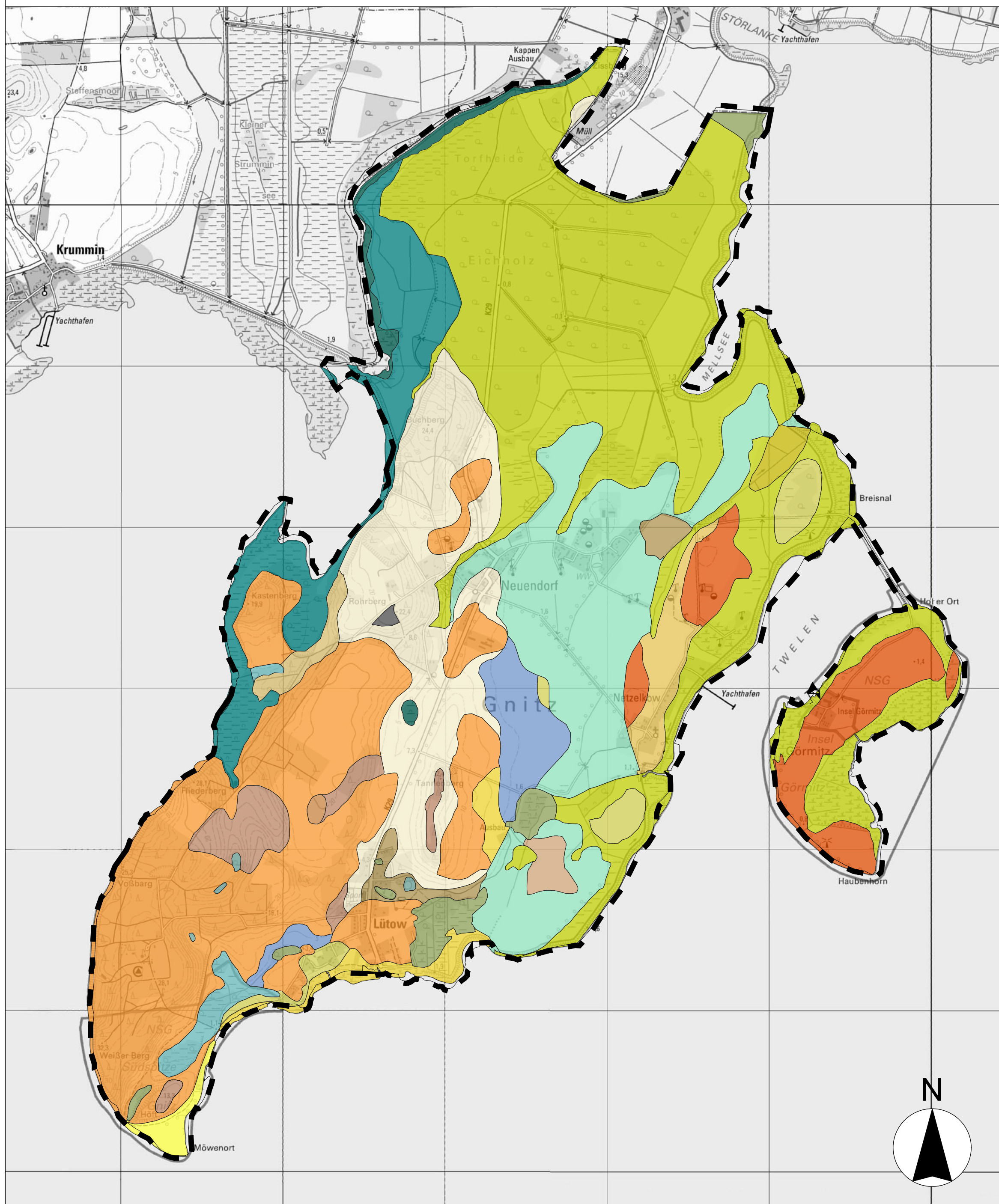

LEGENDE

- spätglaziale bis holozäne Sande der Niederungen und Urstromtäler (teilweise mit Flugsanddecke)
- glazilimnische Becken; Beckensande,- schluffe über Grundmoräne
- spätglaziale bis holozäne Sande der Niederungen und Urstromtäler
- arme Hochflächensande (z. T. kiesig)
- reiche Hochflächensande
- Sande in der Grundmoräne, auch über Lehm, wenn dm und RBS sandig
- Sande in der Grundmoräne
- Einheit in der Bodenübersichtskarte (BÜK): Strand und Düne
- ebene Grundmoräne
- lehmigere Einheit 21; wellige bis flach kuppige Grundmoräne
- wellige bis flachkuppige Grundmoräne
- Tieflehm der ebenen bis flachwelligen Grundmoräne (nicht in Westmecklenburg)
- lehmigere Einheit 25
- flachgründige Küstenüberflutungsmoore
- tiefgründige Küstenüberflutungsmoore
- Übergangsmoore
- Küstenrückland (holozän)
- glazilimnische Becken; Beckensande,- schluffe
- Niedermoore, flachgründig, sandunterlagert
- Niedermoore, tiefgründig
- in der Regel ehemalige, freigelegte Gewässerböden
- Niedermoore mit mineralischen Überdeckungen im Bereich von größeren Binnenseen
- Deponiestandorte
- Böden aus Kipp- und Spülsubstraten, ungegliedert
- Bearbeitungs- und Gemeindegrenze

Quelle: Landesamt für innere Verwaltung Mecklenburg-Vorpommern (Kartenportal Umwelt M-V), ergänzt durch eigene Erhebungen im Rahmen des Landschaftsplans

LANDSCHAFTSPLAN GEMEINDE LÜTOW

AUFTRAGGEBER

GEMEINDE LÜTOW
Netzelkower Weg 1
17440 Lütow OT Neuendorf

Lütow, den
Herr Heiko Dahms, Bürgermeister

AUFTRAGNEHMER / PLANUNG

ZIEGLER CLAUS - CHRISTOPH ZIEGLER
LANDSCHAFTSARCHITEKTUR Freier Landschaftsarchitekt
Knickhagen 16a
37308 Heilbad Heiligenstadt

Tel.: 03606 - 601603
Fax.: 03606 - 601605
Mobil: 0171 - 4770694
E-Mail: info@la-ziegler.de

PLANSTAND

Entwurf Lph 3 § 23 HOAI
Datum: 22.11.2019

geprüft:

Heilbad Heiligenstadt, den 22.11.2019
Claus - Christoph Ziegler, Freier Landschaftsarchitekt

PLANINHALT

Blatt 1: Bodengeologie

Bearbeitung: Ziegler / Rosenberg

Maßstab:
1 : 20.000

