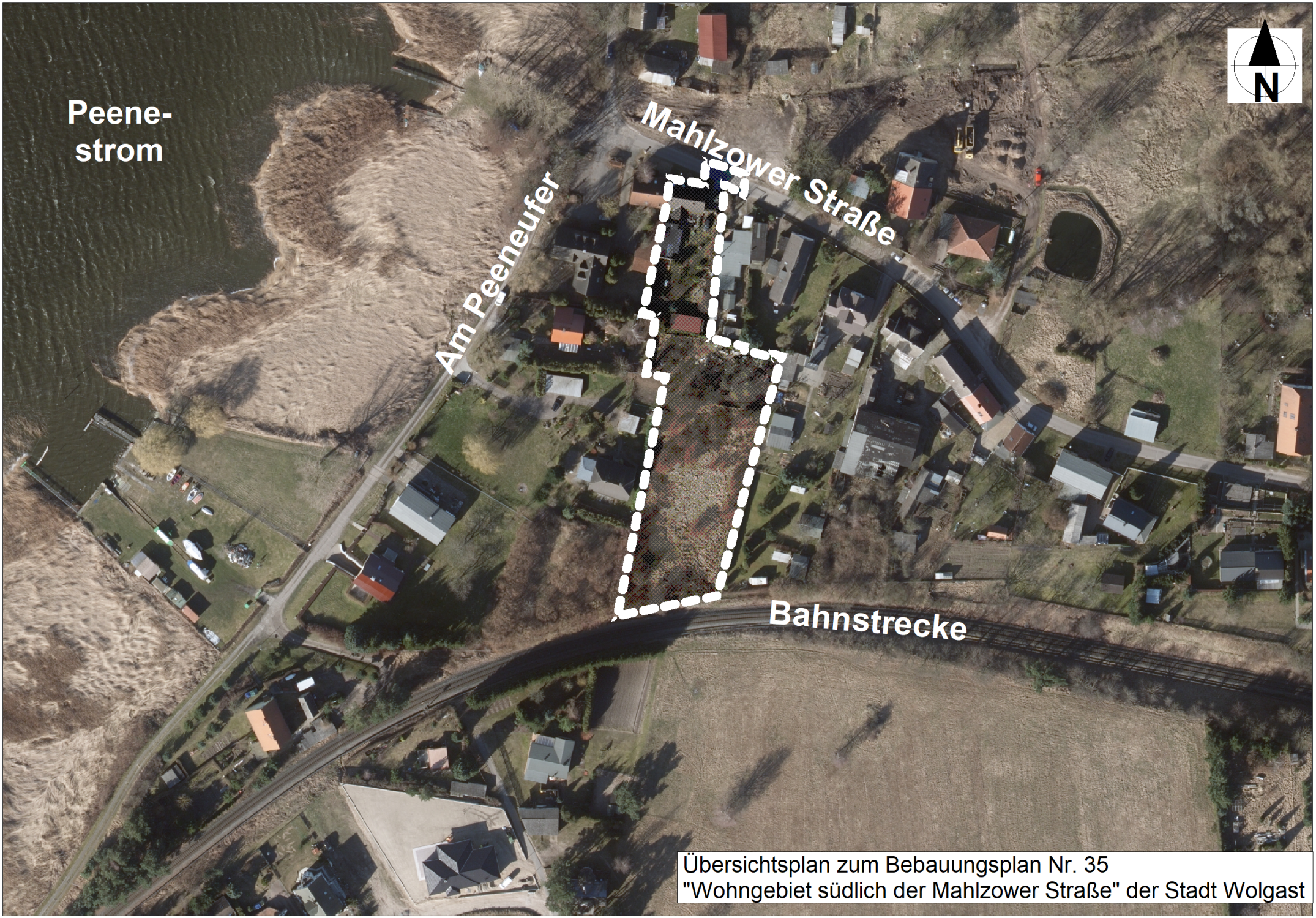

Übersichtsplan zum Bebauungsplan Nr. 35
"Wohngebiet südlich der Mahlzower Straße" der Stadt Wolgast