

# Bebauungsplan Nr. 2 der Gemeinde Sauzin "Mehrzweckhalle für maritime und landwirtschaftliche Zwecke" westlich des Koppelweges im Ortsteil Ziemitz

Bestands- und Konfliktplan M 1:500

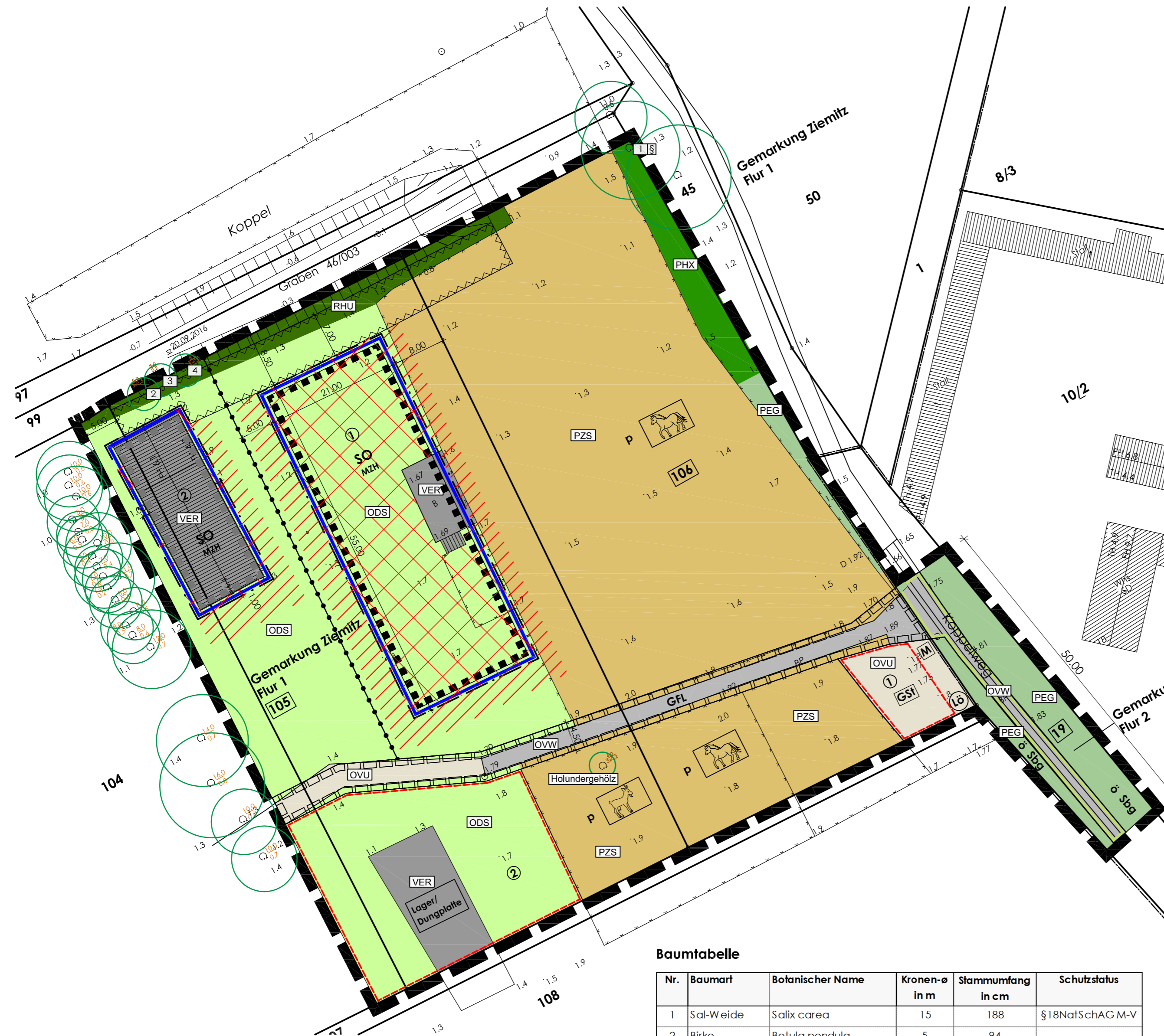

Baumtabelle

Nr.	Baumart	Botanischer Name	Kronen-ø in m	Stammumfang in cm	Schutzstatus
1	Sal-Weide	Salix carea	15	188	§18NatSchAG M-V
2	Birke	Betula pendula	5	94	
3	Birke	Betula pendula	5	63	
4	Birke	Betula pendula	5	63	

## LEGENDE

### BESTAND

- 10. Staudensäume, Ruderalfluren und Triftrasen (R)
- 10.1 Staudensaum und Ruderalflur (RH)
- RHU 10.1.3 Ruderale Staudenflur frischer bis trockener Mineralstandorte

- 13. Grünanlagen der Siedlungsbereiche (P)

- 13.2 Siedlungsgebüsch /-hecke (PH)
- PHX 13.2.1 Siedlungsgebüsch aus heimischen Gehölzarten

- 13.3 Freifläche des Siedlungsbereiches (PE)

- PEG 13.3.1 Artenreicher Zierrasen

- 13.9 Sport- und Freizeitanlage (PZ)

- PZS 13.9.8 Sonstige Sport- und Freizeitanlage

- 14. Biotopkomplexe der Siedlungs-, Verkehrs- und Industrieflächen

- 14.5 Dorfgebiet / landwirtschaftliche Anlage (OD)

- ODS 14.5.6 Sonstige landwirtschaftliche Anlage

- 14.7 Verkehrsfläche (OV)

- OVU 14.7.3 Wirtschaftsweg, nicht- oder teilversiegelt

- OVW 14.7.4 Wirtschaftsweg, lversiegelt

- LVER Sonstige versiegelte Flächen, Gebäudebestand

Sonstige Vegetationsbestände

Baumbestand

- 3 Einzelbaumbestand mit Stamm- und Kronendurchmesser
- § gemäß § 18 NatSchAG M-V gesetzlich geschützter Einzelbaum

### KONFLIKTDARSTELLUNG

- X Biotopbeseitigung mit Vollversiegelungen durch geplante Gebäude gemäß Festsetzungen zur GR
- / Biotopbeseitigung mit Voll-/ Teilversiegelungen in den Flächen mit Überschreitung der GR gemäß den Festsetzungen (schematische Darstellung)

Abschließende Fassung	04-2019	Schipp	Lange	Maßstab: 1 : 500
Entwurf	06-2018	Schipp	Lange	
Planungsphase	Datum	Gezeichnet	Bearbeitet	
Blattbezeichnung: Bestands- und Konfliktplan				

Projekt:  
**Bebauungsplan Nr. 2 der Gemeinde Sauzin  
"Mehrzweckhalle für maritime und landwirtschaftliche  
Zwecke" westlich des Koppelweges im Ortsteil Ziemitz**

Planung: UPEG USEDOM Projektentwicklungsgesellschaft mbH  
Strandstraße 1a, 17449 Trassenheide  
Tel. (038371)260-0, Fax (038371)26026  
Badenstraße 15, 18439 Stralsund  
Tel. (03831)298783, Fax. (03831)298784

**UPEG**

